Brudvals från Ljusvattnet

omskrivning + förslag 2 : a
Herman Larsson - 98

efter J.W.Johansson

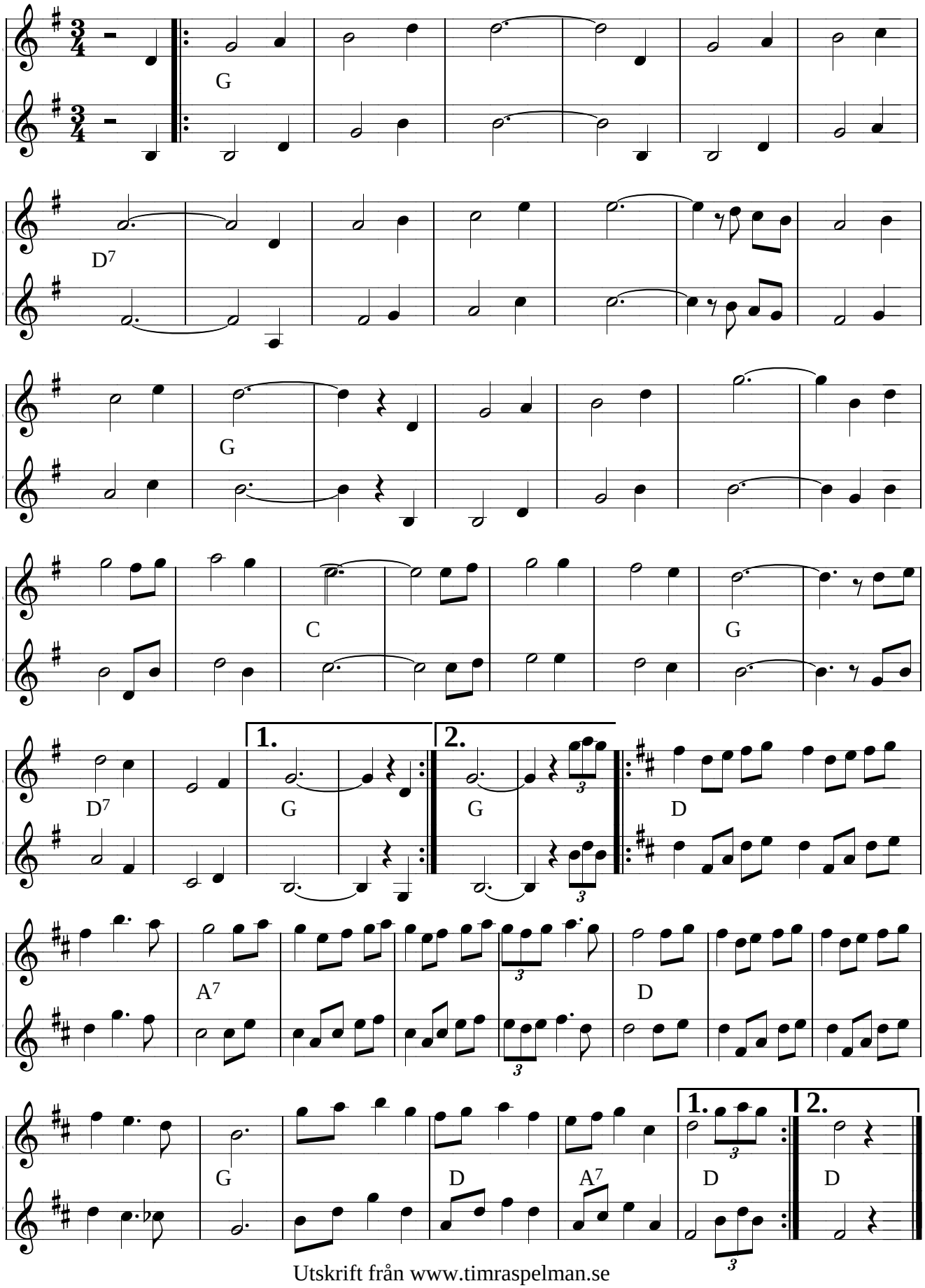

Utskrift från www.timraspelman.se