Gånglåt från Stöde

efter Albin Lodin

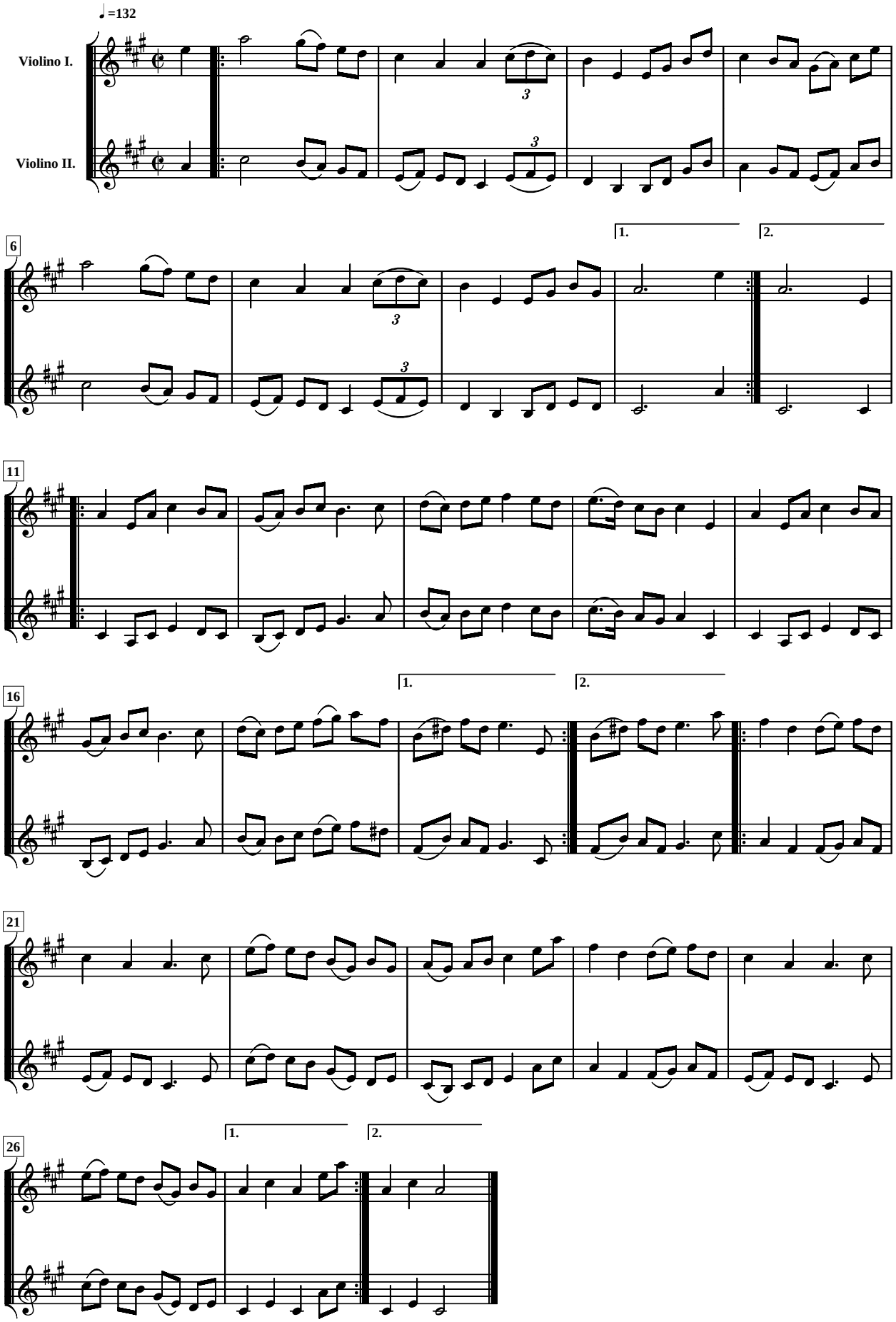

"Den här låten sjöng farsan jämt, både i tid och otid" sa Albin
Utskrift från Timrå Spelmän www.timraspelman.se